

Material de Divulgação - Angá Portfolio FIM
AGOSTO - 2021
Rentabilidade do Fundo

Ano		jan	fev	mar	abr	mai	jun	jul	ago	set	out	nov	dez	Ano	12 Meses	Desde Início
2021	Fundo	0,24%	0,13%	0,28%	0,19%	0,40%	0,37%	0,48%	0,50%					2,62%	3,42%	266%
	CDI	0,15%	0,13%	0,20%	0,21%	0,27%	0,30%	0,36%	0,42%					2,06%	2,70%	212%
	% CDI	163%	94%	141%	92%	151%	120%	134%	117%					127%	126%	125%
2020	Fundo	0,44%	0,26%	0,44%	-0,04%	0,39%	0,35%	0,41%	0,26%	-0,01%	0,24%	0,15%	0,40%	3,35%		
	CDI	0,38%	0,29%	0,34%	0,28%	0,24%	0,22%	0,19%	0,16%	0,16%	0,16%	0,15%	0,16%	2,77%		
	% CDI	118%	90%	130%	-	164%	164%	210%	165%	-	154%	99%	241%	121%		
2019	Fundo	0,96%	0,64%	0,61%	0,71%	0,73%	0,53%	0,67%	0,52%	0,54%	0,60%	0,47%	0,47%	7,69%		
	CDI	0,54%	0,49%	0,47%	0,52%	0,54%	0,47%	0,57%	0,50%	0,47%	0,48%	0,38%	0,38%	5,97%		
	% CDI	176%	130%	129%	137%	134%	114%	117%	102%	116%	124%	123%	126%	129%		
2018	Fundo	1,00%	0,66%	0,83%	0,75%	0,83%	0,87%	0,80%	0,71%	0,77%	1,03%	0,79%	0,80%	10,32%		
	CDI	0,58%	0,47%	0,53%	0,52%	0,52%	0,52%	0,54%	0,57%	0,47%	0,54%	0,49%	0,49%	6,42%		
	% CDI	172%	143%	157%	145%	161%	169%	148%	125%	166%	191%	160%	163%	161%		
2017	Fundo	1,38%	1,07%	1,52%	1,02%	1,30%	1,05%	0,88%	0,96%	0,86%	0,99%	0,95%	0,80%	13,54%		
	CDI	1,09%	0,87%	1,05%	0,79%	0,93%	0,81%	0,80%	0,80%	0,64%	0,65%	0,57%	0,54%	9,95%		
	% CDI	127%	123%	145%	129%	141%	129%	110%	120%	134%	153%	167%	149%	136%		
2016	Fundo	-1,76%	0,27%	0,86%	1,20%	0,98%	1,08%	1,12%	1,02%	1,48%	1,17%	1,36%	1,36%	10,59%		
	CDI	1,05%	1,00%	1,16%	1,05%	1,11%	1,16%	1,11%	1,21%	1,11%	1,05%	1,04%	1,12%	14,00%		
	% CDI	-	27%	74%	114%	88%	93%	102%	84%	134%	111%	131%	121%	76%		
2015	Fundo	-0,93%	1,55%	0,45%	-3,26%	1,82%	-0,02%	0,13%	-1,28%	1,21%	2,42%	2,99%	1,11%	6,18%		
	CDI	0,93%	0,82%	1,03%	0,95%	0,98%	1,06%	1,18%	1,11%	1,11%	1,11%	1,06%	1,16%	13,23%		
	% CDI	-	190%	43%	-	185%	-	11%	-	109%	218%	284%	95%	47%		
2014	Fundo	1,02%	-0,62%	0,14%	2,04%	1,69%	0,96%	1,52%	1,29%	0,53%	2,16%	0,90%	0,80%	13,12%		
	CDI	0,84%	0,78%	0,76%	0,81%	0,86%	0,82%	0,94%	0,86%	0,90%	0,94%	0,84%	0,95%	10,80%		
	% CDI	122%	-	18%	251%	197%	118%	161%	150%	59%	229%	107%	83%	121%		
2013	Fundo	1,10%	-0,17%	1,59%	1,07%	1,05%	1,07%	-0,05%	0,88%	0,58%	1,03%	1,59%	1,11%	11,40%		
	CDI	0,59%	0,48%	0,54%	0,60%	0,58%	0,59%	0,71%	0,69%	0,70%	0,80%	0,71%	0,78%	8,05%		
	% CDI	188%	-	296%	178%	179%	181%	-	127%	83%	128%	225%	143%	142%		
2012	Fundo	0,75%	0,38%	0,99%	1,19%	1,76%	0,83%	1,33%	0,05%	0,92%	1,40%	0,83%	-1,95%	8,77%		
	CDI	0,89%	0,74%	0,81%	0,70%	0,73%	0,64%	0,68%	0,69%	0,54%	0,61%	0,54%	0,53%	8,41%		
	% CDI	85%	51%	122%	170%	240%	130%	196%	7%	172%	230%	153%	-	104%		
2011	Fundo	0,97%	1,08%	1,81%	0,77%	1,88%	1,22%	1,20%	1,59%	1,39%	0,04%	1,38%	1,09%	15,38%		
	CDI	0,86%	0,84%	0,92%	0,84%	0,99%	0,95%	0,97%	1,07%	0,94%	0,88%	0,86%	0,91%	11,59%		
	% CDI	113%	129%	197%	92%	191%	128%	124%	148%	148%	4%	160%	120%	133%		
2010	Fundo	0,78%	0,28%	0,15%	0,41%	0,84%	0,81%	0,70%	-0,40%	0,52%	1,22%	1,42%	1,43%	8,46%		
	CDI	0,66%	0,59%	0,76%	0,66%	0,75%	0,79%	0,86%	0,89%	0,84%	0,81%	0,81%	0,93%	9,74%		
	% CDI	118%	48%	20%	62%	112%	103%	82%	-	62%	152%	176%	154%	87%		
2009	Fundo	3,07%	1,11%	1,43%	1,09%	1,51%	1,59%	1,31%	0,63%	0,85%	1,87%	0,40%	0,87%	16,88%		
	CDI	1,05%	0,85%	0,97%	0,84%	0,77%	0,76%	0,79%	0,69%	0,69%	0,69%	0,66%	0,72%	9,90%		
	% CDI	293%	131%	147%	130%	197%	211%	167%	90%	123%	271%	61%	119%	171%		
2008	Fundo							0,11%*	0,82%	0,83%	1,68%	2,52%	2,36%	8,59%		
	CDI							0,92%	1,01%	1,10%	1,17%	1,00%	1,11%	6,49%		
	% CDI							11%	81%	76%	143%	253%	213%	132%		

PL Médio (12 meses) | R\$ 241.961.890,78

PL 31/08/2021 | R\$ 253.416.511,66

* Início do Fundo em: 03/07/2008

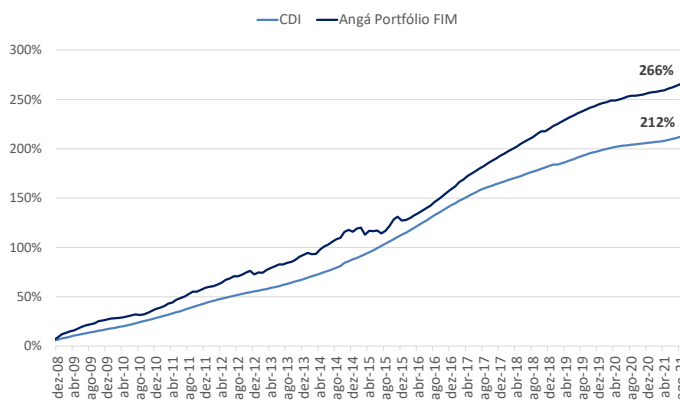
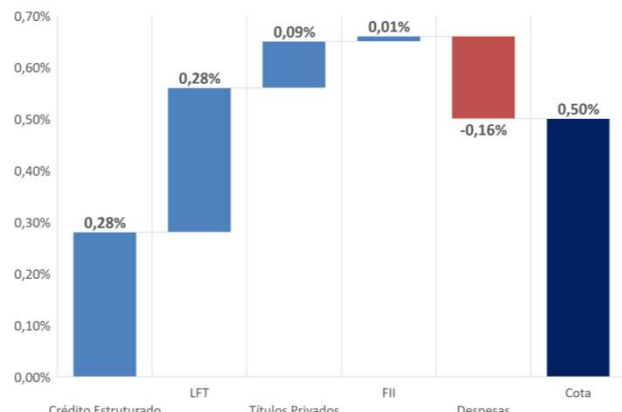
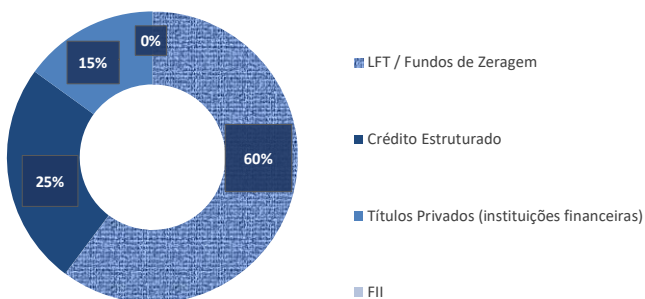
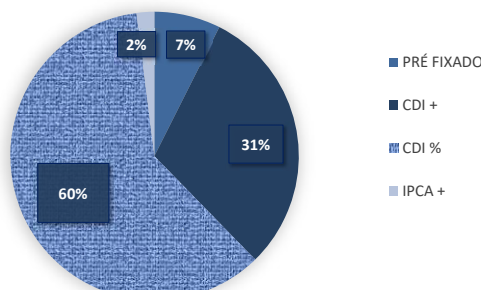
Rentabilidade Acumulada

Atribuição de Performance

Distribuição por Classe de Ativo

Distribuição por Indexador

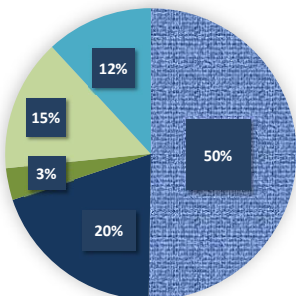
Esse Material de Divulgação foi elaborado pela Angá Administração de Recursos Ltda. ("ANGÁ"), apenas com o objetivo informativo. A ANGÁ não comercializa nem distribui cotas de fundos de investimento ou de qualquer outro ativo financeiro, para realização de investimento em fundos geridos pela ANGÁ é necessário prévio cadastro junto ao distribuidor e administrador do fundo. AS INFORMAÇÕES AQUI CONTIDAS SÃO DE CARÁTER EXCLUSIVAMENTE INFORMATIVO E NÃO SE CONSTITUEM EM QUALQUER TIPO DE ACONSELHAMENTO, SUGESTÃO OU OFERTA DE INVESTIMENTOS, NÃO DEVENDO SER UTILIZADAS COM ESTE PROPÓSITO. ALGUNS FUNDOS TÊM MENOS DE 12 (DOZE) MESES. PARA AVALIAÇÃO DA PERFORMANCE DE UM FUNDO DE INVESTIMENTO, É RECOMENDÁVEL A ANÁLISE DE, NO MÍNIMO, 12 (DOZE) MESES. A RENTABILIDADE OBTIDA NO PASSADO NÃO REPRESENTA GARANTIA DE RESULTADOS FUTUROS. A RENTABILIDADE DIVULGADA NÃO É LÍQUIDA DE IMPOSTOS. OS ATIVOS FINANCEIROS INTEGRANTES NESTA CARTERA PODEM NÃO POSSUIR LIQUIDEZ IMEDIATA, PODENDO SEUS PRAZOS E/OU RENTABILIDADE VARIAR DE ACORDO COM O VENCIMENTO OU PRAZO DE RESGATE DE CADA ATIVO, CASO SEJA NEGOCIADO ANTECIPADAMENTE. OS INVESTIMENTOS EM FUNDOS NÃO CONTAM COM A GARANTIA DO ADMINISTRADOR DO FUNDO, GESTOR DA CARTERA, DE QUALQUER MECANISMO DE SEGURO OU, AINDA, PELO FUNDO GARANTIDOR DE CRÉDITOS - FGC. LEIA O FORMULÁRIO DE INFORMAÇÕES COMPLEMENTARES. LEIA A LÂMINA DE INFORMAÇÕES ESSENCIAIS QUE SE ENCONTRA DISPONÍVEL NO SITE DO ADMINISTRADOR E NO SITE DA GESTORA (www.angasset.com.br). LEIA O REGULAMENTO ANTES DE INVESTIR SOBRE TUDO OS ITENS REFERENTES A POLÍTICA DE INVESTIMENTO, FATORES DE RISCO E REGRAS PARA RESGATE DE COTAS, QUE SE ENCONTRA DISPONÍVEL NO SITE DA GESTORA (www.angasset.com.br). Os investidores não devem se basear nas informações aqui contidas sem buscar o aconselhamento de um profissional. Nenhuma informação aqui contida e divulgada constitui uma solicitação, oferta ou recomendação para compra ou venda de cotas de qualquer fundo de investimento gerido ou estruturado pela ANGÁ, ou de quaisquer outros valores mobiliários, nem poderá ser entendida como tal em qualquer jurisdição na qual tal solicitação, oferta ou recomendação seriam consideradas ilegais. Sobre os ganhos auferidos incide tributação, assim a previsão ou estimativa de rentabilidade não é líquida de impostos, sendo base de cálculo para a incidência de tributos, que podem ter significativo impacto na rentabilidade final da operação pretendida. Nos termos da regulamentação da ANBIMA, para avaliação da performance dos fundos de investimento, é recomendável uma análise de períodos de, no mínimo, 12 (doze) meses. Investimentos nos fundos de investimento geridos ou estruturados pela ANGÁ, assim como em quaisquer investimentos no mercado financeiro e de capitais, estão sujeitos a riscos de perda do capital investido. Os investidores devem considerar sempre que o valor de seus investimentos pode aumentar ou diminuir. Além disso, em caso de diminuição do valor e perdas, os investidores podem não recuperar o valor inicial investido. Os fundos de investimento podem utilizar estratégias com derivativos como parte integrante de sua política de investimento; tais estratégias, da forma como são adotadas, podem resultar em significativas perdas patrimoniais para seus cotistas, podendo inclusive acarretar perdas superiores ao capital aplicado e a consequente obrigação do cotista de aportar recursos adicionais para cobrir eventual patrimônio negativo dos fundos. Alguns fundos sob gestão Angá também aplicam em outros fundos sob gestão Angá. A autorização para funcionamento e/ou venda, pelos membros do sistema de distribuição, de cotas de fundos de investimento e demais valores mobiliários não implica, por parte da Comissão de Valores Mobiliários (CVM) ou da ANBIMA, em garantia de veracidade das informações prestadas, de adequação dos respectivos regulamentos e prospectos à legislação vigente ou, ainda, julgamento sobre a qualidade dos fundos e demais valores mobiliários, de seu administrador, gestor e demais prestadores de serviços. A CVM e a ANBIMA não respondem pelo desempenho e rentabilidade dos fundos de investimento. A ANGÁ, seus administradores, funcionários e prepostos isentam-se de responsabilidade sobre quaisquer danos resultantes direta ou indiretamente da utilização das informações contidas neste relatório, já que a tomada de decisão de investimento é do cotista. O conteúdo deste material não deverá ser reproduzido, distribuído, publicado ou divulgado sob qualquer propósito. A taxa de administração informada acima é a taxa de administração mínima do Fundo, ou seja, não compreende as taxas de administração dos fundos investidos, tendo em vista que o Fundo admite a aplicação em cotas de fundos de investimento.

Contato do Administrador: BNY Mellon S. F. DTVM S.A. (CNPJ: 02.201.501/0001-61) SAC – Serviço de Atendimento ao Cliente/Cotista: Av. Presidente Wilson, 231, 11º andar, Rio de Janeiro – RJ. CEP 20030-905.

Contato da Gestora: Angá Administração de Recursos Ltda. (CNPJ: 09.452.272/0001-05), Av. Magalhães de Castro, 4800, Torre Capital Building, 17º andar, Conj. 174, Cidade Jardim, São Paulo – SP – CEP 05676-120, (11) 3090-3500, (11) 3750-3210, angasset@angasset.com.br, www.angasset.com.br.

Crédito Estruturado por Lastros

- Consignado Federal
- Consignado INSS
- Corporativo High Grade
- Outros
- Caixa

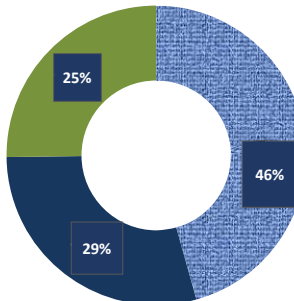
Crédito Estruturado por Classe

- Senior
- Subordinada
- Mezanino

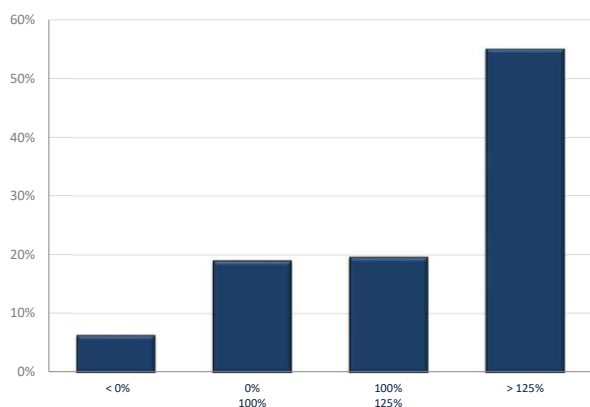
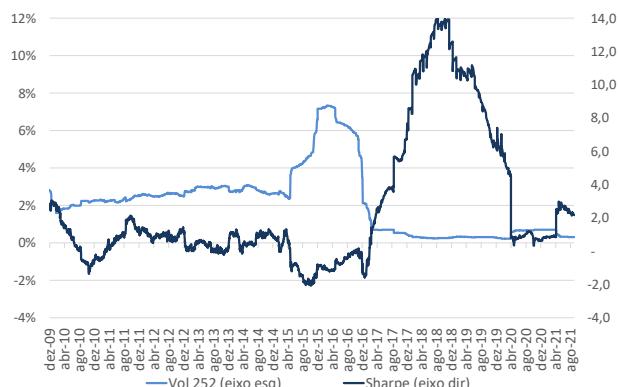
Dados Estatísticos
Histograma

Evolução Sharpe e Vol anualizados

Objetivo do Fundo

O Objetivo do fundo é alcançar uma rentabilidade alvo de CDI+ 1% a.a., através de aplicações em títulos públicos, títulos privados e crédito estruturado (FIDCs-fundos de investimentos em direitos creditórios, Debêntures financeiras, CDB V).

Público Alvo

Investidores em geral que buscam um retorno maior que o do CDI no médio e longo prazo.

Dados Adicionais

Classificação ANBIMA: Multimercado Livre
Cód. ANBIMA: 212660
Gestora: Angá Asset Management
Administrador: BNY Mellon
Auditor: KPMG
Custodiante: BNY Mellon Serviços
Taxa de Administração: 1,60% a.a.¹
Taxa de Performance: 20% excedente do CDI
¹Taxa de Administração a partir de 01/12/2020

Tributação

Imposto de Renda	
Prazo	Aliquota
Até 180 dias	22,50%
De 181 a 360 dias	20,00%
De 361 a 720 dias	17,50%
Acima de 720 dias	15,00%

IDF: Resgates efetuados a partir do 1º dia subsequente a aplicação, estão sujeitos a uma alíquota de 90% sobre o rendimento, reduzido a 0% no 30º dia.

Movimentações	Índices/Estatísticas	Dados Bancários
Aplicação Inicial: R\$ 1.000,00 (mil reais)	Retorno do fundo no mês: 0,50%	Favorecido: Angá Portfolio FIM
Movimentação Mínima: R\$ 500,00 (quinhentos reais)	Retorno do CDI no mês: 0,42%	CNPJ: 09.620.860/0001-00
Saldo Mínimo: R\$ 500,00 (quinhentos reais)	Volatilidade 21d (anualizado) ² : 0,08%	Banco: 017 - BNY Mellon Banco S.A
Aplicação e Resgate: Diária até às 14:00h	Volatilidade 12M (anualizado) ² : 0,32%	Agência: 001 C. Corrente: 2542-9
Cota de Aplicação: D+0 Fechamento	Índice de Sharpe (252 dias) ² : 2,19	Contato: 11 3750-3210 ou 3090-3500
Cota de Resgate: D+0	Melhor Mês: 3,07%	E-mail: angaportfolio@angasset.com.br
Liquidação: D+4 da data da solicitação	Pior Mês: -3,26%	Site: www.angasset.com.br
	Início do fundo: 03/07/2008	

² metodologia de cálculo descrita nos manuais disponíveis no site www.angasset.com.br (Empresa>Risco&Compliance)

Esse Material de Divulgação foi elaborado pela Angá Administração de Recursos Ltda. ("ANGÁ"), apenas com o objetivo informativo. A ANGÁ não comercializa nem distribui cotas de fundos de investimento ou de qualquer outro ativo financeiro, para realização de investimento em fundos geridos pela ANGÁ é necessário prévio cadastro junto ao distribuidor e administrador do fundo. AS INFORMAÇÕES AQUI CONTIDAS SÃO DE CARÁTER EXCLUSIVAMENTE INFORMATIVO E NÃO SE CONSTITUEM EM QUALQUER TIPO DE ACONSELHAMENTO, SUGESTÃO OU OFERTA DE INVESTIMENTOS, NÃO DEVENDO SER UTILIZADAS COM ESTE PROPÓSITO. ALGUNS FUNDOS TÊM MENOS DE 12 (DOZE) MESES. PARA AVALIAÇÃO DA PERFORMANCE DE UM FUNDO DE INVESTIMENTO, É RECOMENDÁVEL A ANÁLISE DE, NO MÍNIMO, 12 (DOZE) MESES. A RENTABILIDADE OBTIDA NO PASSADO NÃO REPRESENTA GARANTIA DE RESULTADOS FUTUROS. A RENTABILIDADE DIVULGADA NÃO É LÍQUIDA DE IMPOSTOS. OS ATIVOS FINANCEIROS INTEGRANTES NESTA CARTEIRA PODEM NÃO POSSUIR LIQUIDEZ IMEDIATA, PODENDO SEUS PRAZOS E/OU RENTABILIDADE VARIAR DE ACORDO COM O VENCIMENTO OU PRAZO DE RESGATE DE CADA ATIVO, CASO SEJA NEGOCIADO ANTECIPADAMENTE. OS INVESTIMENTOS EM FUNDOS NÃO CONTAM COM A GARANTIA DO ADMINISTRADOR DO FUNDO, GESTOR DA CARTEIRA, DE QUALQUER MECANISMO DE SEGURO OU, AINDA, PELO FUNDO GARANTIDOR DE CRÉDITOS - FGC. LEIA O FORMULÁRIO DE INFORMAÇÕES COMPLEMENTARES. LEIA A LÂMINA DE INFORMAÇÕES ESSENCIAIS QUE SE ENCONTRA DISPONÍVEL NO SITE DO ADMINISTRADOR E NO SITE DA GESTORA (www.angasset.com.br). LEIA O REGULAMENTO ANTES DE INVESTIR SOBRE TUDO NOS ITENS REFERENTES À POLÍTICA DE INVESTIMENTO, FATORES DE RISCO E REGRAS PARA RESGATE DE COTAS, QUE SE ENCONTRA DISPONÍVEL NO SITE DA GESTORA (www.angasset.com.br). Os investidores não devem se basear nas informações aqui contidas sem buscar o aconselhamento de um profissional. Nenhuma informação aqui contida e divulgada constitui uma solicitação, oferta ou recomendação para compra ou venda de cotas de qualquer fundo de investimento gerido ou estruturado pela ANGÁ, ou de quaisquer outros valores mobiliários, nem poderá ser entendida como tal em qualquer jurisdição na qual tal solicitação, oferta ou recomendação seriam consideradas ilegais. Sobre os ganhos auferidos incide tributação, assim a previsão ou estimativa de rentabilidade não é líquida de impostos, sendo base de cálculo para a incidência de tributos, que podem ter significativo impacto na rentabilidade final da operação pretendida. Nos termos da regulamentação da ANBIMA, para avaliação da performance dos fundos de investimento, é recomendável uma análise de períodos de, no mínimo, 12 (doze) meses. Investimentos nos fundos de investimento geridos ou estruturados pela ANGÁ, assim como em quaisquer investimentos no mercado financeiro e de capitais, estão sujeitos a riscos de perda de capital investido. Os investidores devem considerar sempre que o valor de seus investimentos pode aumentar ou diminuir. Além disso, em caso de diminuição do valor e perdas, os investidores podem não recuperar o valor inicial investido. Os fundos de investimento podem utilizar estratégias com derivativos como parte integrante de sua política de investimento; tais estratégias, da forma como são adotadas, podem resultar em significativas perdas patrimoniais para seus cotistas, podendo inclusive acarretar perdas superiores ao capital aplicado e a consequente obrigação do cotista de aportar recursos adicionais para cobrir eventual patrimônio negativo dos fundos. Alguns fundos sob gestão Angá também aplicam em outros fundos sob gestão Angá. A autorização para funcionamento e/ou venda, pelos membros do sistema de distribuição, de cotas de fundos de investimento e demais valores mobiliários não implica, por parte da Comissão de Valores Mobiliários (CVM) ou da ANBIMA, em garantia de veracidade das informações prestadas, de adequação dos respectivos regulamentos e prospectos à legislação vigente ou, ainda, julgamento sobre a qualidade dos fundos e demais valores mobiliários, de seu administrador, gestor e demais prestadores de serviços. A CVM e a ANBIMA não respondem pelo desempenho e rentabilidade dos fundos de investimento. A ANGÁ, seus administradores, funcionários e prepostos isentam-se de responsabilidade sobre quaisquer danos resultantes direta ou indiretamente da utilização das informações contidas neste relatório, já que a tomada de decisão de investimento é do cotista. O conteúdo deste material não deverá ser reproduzido, distribuído, publicado ou divulgado sob qualquer propósito. A taxa de administração informada acima é a taxa de administração mínima do Fundo, ou seja, não compreende as taxas de administração dos fundos investidos, tendo em vista que o Fundo admite a aplicação em cotas de fundos de investimento.

Contato do Administrador: BNY Mellon S. F. DTM S.A. (CNPJ: 02.201.501/0001-61) SAC – Serviço de Atendimento ao Cliente/Cotista: Av. Presidente Wilson, 231, 11º andar – Rio de Janeiro, RJ SAC: sac@bnymellon.com.br ou (21) 3219-2600, (11) 3050-8010, 0800 725 3219. Caso não haja uma solução de sua demanda por meio do SAC, favor contatar a Dvidória: www.bnymellon.com.br ou 0800 021 9512 – Av. Presidente Wilson, 231, 11º andar, Rio de Janeiro – RJ – CEP 20030-905.

Contato da Gestora: Angá Administração de Recursos Ltda. (CNPJ: 09.452.272/0001-05), Av. Magalhães de Castro, 4800, Torre Capital Building, 17º andar, Cj. 174, Cidade Jardim, São Paulo – SP – CEP 05676-120, (11) 3090-3500, (11) 3750-3210, angasset@angasset.com.br, www.angasset.com.br.