

Público-alvo
Investidores pessoas físicas e jurídicas em geral

Data de Início
31/03/2011

Classificação ANBIMA
Ações Dividendos
Código ANBIMA: 270466

Movimentações
Inicial: R\$ 5.000,00
Mov. mínima: R\$ 500,00
Saldo mínimo: R\$ 1.000,00
Horário solicitação: 14h30
Aplicação: Conversão D+1 útil
Carência: Não Há
Resgate (conversão): D+12 corridos
Resgate (pagamento): 2 dia(s) úteis após a conversão
Taxa de saída: Não há

Taxa de Administração
3% ao ano sobre o patrimônio líquido do fundo, incluindo taxa de custódia

Taxa de Performance
Não há

Tributação
15% sobre a rentabilidade da cota do fundo no resgate (se aplicável)

Gestor
VINCI EQUITIES GESTORA DE RECURSOS
Av. Brig. Faria Lima, 2277 - 14º andar - Jd. Paulistano - São Paulo - SP
CEP: 01452-000
Tel: (11) 3572-3700

Administrador
BEM DTVM

Distribuidor
VINCI EQUITIES GESTORA DE RECURSOS
Av. Brig. Faria Lima, 2277 - 14º andar - Jd. Paulistano - São Paulo - SP
CEP: 01452-000
Tel: (11) 3572-3700

Custodiante
Banco Bradesco S.A.

Auditor
KPMG Auditores Independentes

Dados para Aplicação
Favorecido: VINCI SELEÇÃO FIA
CNPJ: 12.287.682/0001-44
Banco: Banco Bradesco S.A. (237)
Agência: 2856-8
Conta Corrente: 642074-5

Objetivo e Política de Investimento

O Fundo tem como objetivo aplicar em ações de empresas com histórico consistente ou com boas expectativas de distribuição de resultados através do pagamento de dividendos e/ou juros sobre capital próprio e que possuam grande potencial de valorização no longo prazo a partir de uma sólida análise fundamentalista.

Dados do Fundo

Patrimônio Líquido: R\$ 149.780.595,44
Cota: 292,9709639
PL Médio 12 meses: R\$ 158.193.543,35

Risco vs. Retorno

	Fundo	IBOV
Retorno Anualizado	12,02%	3,45%
Volatilidade Anualizada	20,76%	25,68%
% de meses acima do bench.	60%	0%
% de meses abaixo do bench.	40%	0%

Desde o início do Fundo.

Rentabilidade

	jan	fev	mar	abr	mai	jun	jul	ago	set	out	nov	dez	Ano	12M	Acum
2020	1,48%	-6,63%	-29,23%	8,54%	7,62%	5,22%	8,67%	-3,82%	-5,03%	-	-	-	-18,19%	-6,88%	192,97%
IBOV	-1,63%	-8,43%	-29,90%	10,25%	8,57%	8,76%	8,27%	-3,44%	-4,80%	-	-	-	-18,20%	-9,68%	37,93%
2019	12,32%	0,21%	-0,73%	2,04%	0,08%	6,15%	2,03%	1,85%	1,04%	2,85%	1,20%	9,36%	44,75%	44,75%	258,10%
IBOV	10,82%	-1,86%	-0,18%	0,98%	0,70%	4,06%	0,84%	-0,67%	3,57%	2,36%	0,95%	6,85%	31,58%	31,58%	68,61%

Histórico de Rentabilidade

	2011	2012	2013	2014	2015	2016	2017	2018						
FUNDO	18,85%	28,57%	-4,55%	-2,84%	-4,12%	34,01%	21,19%	12,11%	-	-	-	-	-	-
IBOV	-17,25%	7,40%	-15,50%	-2,91%	-13,31%	38,93%	26,86%	15,03%	-	-	-	-	-	-

Rentabilidade Acumulada vs. Benchmark

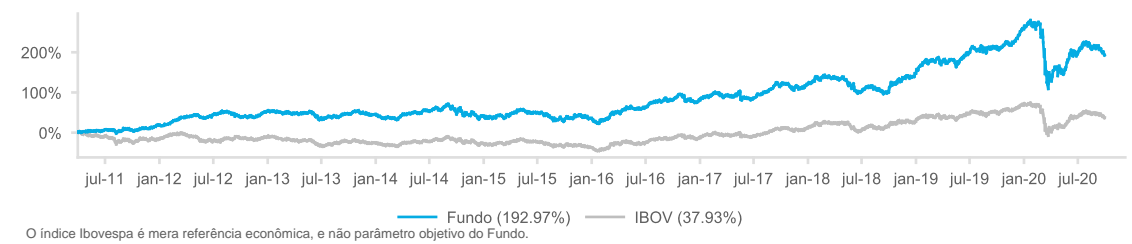

Exposição Setorial

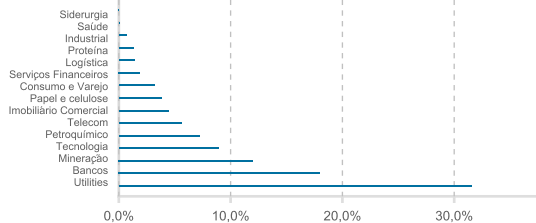

Concentração

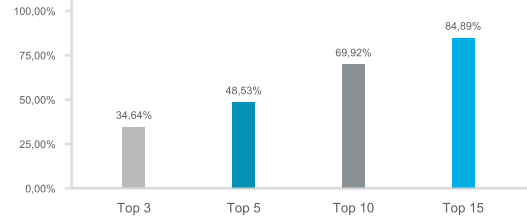

Contribuição por Setor

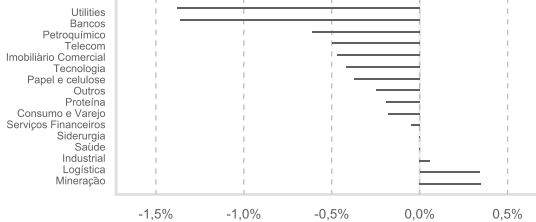

Exposição por Market Cap

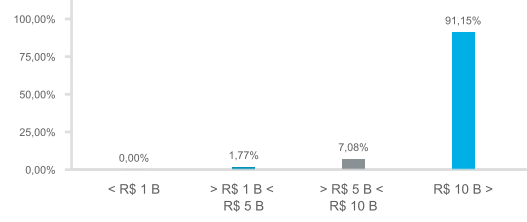

O presente relatório tem caráter meramente informativo e é para uso exclusivo de seu destinatário. As informações contidas neste documento são confidenciais e não devem ser divulgadas a terceiros sem o prévio e expresso consentimento da Vinci Equities Gestora de Recursos Ltda. ("Vinci"). Este relatório não constitui o extrato mensal oficial de seus investimentos no fundo de investimento a que se refere ("Fundo"). No caso de divergência entre as informações contidas neste relatório e aquelas contidas no extrato mensal emitido pelo administrador do Fundo, as informações contidas no referido extrato mensal prevalecerão sobre as informações deste relatório. As eventuais divergências podem ocorrer devido à adoção de métodos diversos de cálculo e apresentação. O valor do patrimônio líquido do Fundo contido neste relatório é líquido das despesas dos Fundos (i.e. honorários, comissões e impostos). A rentabilidade do Fundo divulgada neste relatório não é líquida de impostos. A rentabilidade obtida no passado não representa garantia de resultados futuros. Este Fundo utiliza estratégias com derivativos como parte integrante de sua política de investimento. Tais estratégias, da forma como são adotadas, podem resultar em significativas perdas patrimoniais para seus cotistas, podendo inclusive acarretar a perda do total do capital investido. Os investimentos do Fundo apresentam riscos para o investidor. Para avaliação da performance de quaisquer fundos de investimentos, é recomendável uma análise de período de, no mínimo, 12 (doze) meses. As comparações a certos índices de mercado foram incluídas para referência apenas e não representam garantia de retorno pela Vinci. Os resultados obtidos no passado não representam garantia de resultados futuros e não contam com garantia de retorno da Vinci, de qualquer de suas afiliadas, do administrador, de qualquer mecanismo de seguro ou, ainda, do Fundo Garantidor de Créditos (FGC). Ao investidor é recomendada a leitura cuidadosa do Regulamento do Fundo, do Formulário de Informações Complementares, se houver, da Lâmina de Informações Essenciais, se houver, e do Prospecto, se houver, ao aplicar seus recursos. Investimentos implicam na exposição a riscos, inclusive na possibilidade de perda total do investimento. Nenhum investimento, desinvestimento ou outras ações ou decisões financeiras devem se basear apenas nas informações contidas neste material.