

SulAmérica Crédito Ativo

FI RF Crédito Privado Longo Prazo



Política de Investimento

O fundo observa as vedações estabelecidas na resolução do CMN nº 4.661, buscando explorar as oportunidades identificadas no mercado de renda fixa, prioritariamente, em títulos da dívida privada como CDBs, Letras Financeiras, Debêntures, Notas Promissórias, DPGes, CRIs, LCIs e FIDCs de baixo e médio risco de crédito. Admitem-se operações com derivativos unicamente para fins de hedge e excluem-se estratégias que impliquem exposição em variação cambial ou em renda variável.



Objetivo/ Público Alvo

O objetivo de retorno a longo prazo é de superar o CDI. Destinado a Investidores em Geral

Tabela de Risco



Rentabilidade

		JAN	FEV	MAR	ABR	MAI	JUN	JUL	AGO	SET	OUT	NOV	DEZ	Acum Ano
2017	Fundo	1,07%	1,07%	1,31%	0,84%	1,14%	0,92%	0,89%	0,82%	0,72%	0,64%	0,54%	0,54%	11,03%
	%CDI	98,83%	124,01%	124,32%	106,75%	123,40%	113,05%	111,71%	102,26%	112,57%	99,16%	94,59%	100,17%	110,82%
2018	Fundo	0,60%	0,45%	0,57%	0,43%	0,46%	0,59%	0,61%	0,59%	0,50%	0,62%	0,44%	0,51%	6,56%
	%CDI	102,14%	96,26%	106,23%	83,08%	88,57%	113,32%	111,87%	104,75%	107,57%	114,67%	90,07%	104,00%	102,10%
2019	Fundo	0,80%	0,52%	0,50%	0,65%	0,56%	0,50%	0,56%	0,44%					4,63%
	%CDI	147,80%	105,50%	106,75%	125,75%	103,90%	106,56%	99,28%	87,15%					110,80%



Dados Históricos

Rentabilidade desde o início:	108,73%
% CDI desde início	109,09%
Rentabilidade 12 meses:	6,83%
% CDI em 12 meses	108,79%
Rentabilidade 24 meses:	14,24%
% CDI em 24 meses	105,08%
% meses acima do benchmark desde o início:	74,44%
Maior retorno mensal:	1,42%
Menor retorno mensal:	0,12%
Patrimônio médio últimos 12 meses:	R\$ 338.537.813,71
Patrimônio em 30/08/2019:	R\$ 345.515.909,70
Volatilidade últimos 12 meses:	0,20%



Características

Data de Início:	26/03/2012
Movimentação Inicial:	R\$ 5.000,00
Mínimo para Movimentação:	R\$ 2.500,00
Aplicações:	Conversão da cota em D+0
Resgates:	Conversão da cota em D+29 e crédito em D+30
Regime de Cotas:	Fechamento
Horário de Movimentação:	Até as 14:30hs
Taxa de Administração:	0,60% a.a.
Taxa de Performance:	20% sobre o que exceder o 108% CDI
Administradora:	SulAmérica Investimentos DTVM
Gestora:	SulAmérica Investimentos Gestora de Recursos S.A
Custódia e Controladoria:	Banco Bradesco S.A.
Auditoria:	Deloitte Auditores Independentes
Código ANBIMA:	299.588
Classificação ANBIMA:	Renda Fixa Duração Livre Crédito Livre
CNPJ:	13.823.084/0001-05
Conta para aplicação:	Banco Bradesco AG. 2856-8 C/C 19.386-0
Tributos:	Imposto de Renda (IR): de 15% a 22,5% sobre o rendimento apurado, dependendo do prazo médio da carteira superior a 365 dias.



Retorno Acumulado

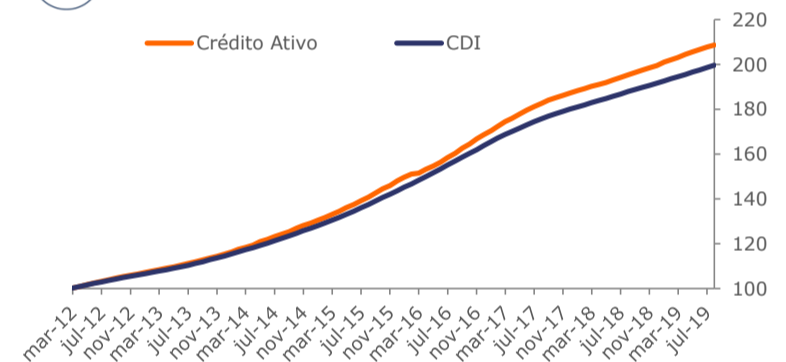

Histograma de Retornos

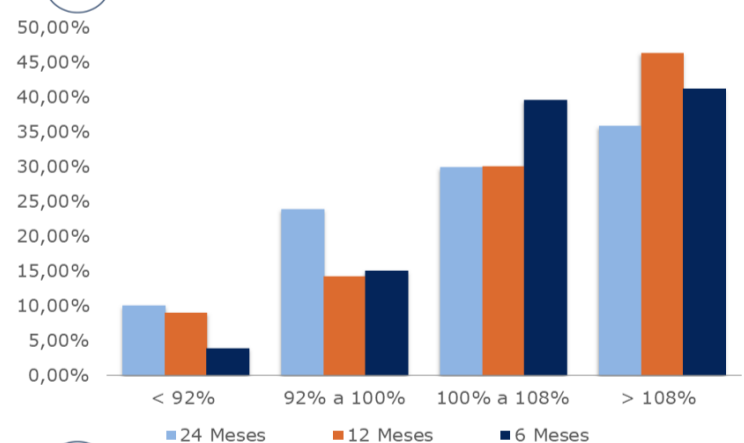

Composição da Carteira

NP e LF: 39,40%

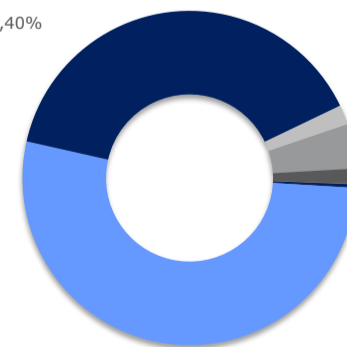

Debêntures: 52,62%

*Outros: -0,05%

Op. Compromissadas: 1,91%
Cotas de Fundos: 4,31%
CRI: 1,46%
Títulos Públicos: 0,35%

Taxa de administração: é apropriada diariamente sendo paga mensalmente até o 10º dia útil do mês subsequente ao vencido. Taxa de Performance: O valor devido como taxa de performance será pago semestralmente, por períodos vencidos, ou no resgate de cotas, o que ocorrer primeiro. • A partir de 30/12/2016 a fonte de cálculo para o CDI é a TAXA DI - CETIP • Auditoria: DELOITTE AUDITORES INDEPENDENTES/ Administração e Gestão: SulAmérica DTVM S.A. • Este documento foi produzido pela SulAmérica Investimentos DTVM, com fins meramente informativos não se caracterizando como oferta ou solicitação de investimento ou desinvestimento de ativos; Apesar do cuidado utilizado tanto na obtenção quanto no manuseio das informações apresentadas, a SulAmérica Investimentos não se responsabiliza pela publicação acidental de informações incorretas, nem tampouco por decisões de investimento tomadas com base nas informações contidas neste documento, as quais podem inclusive ser modificadas sem comunicação; • RENTABILIDADE PASSADA NÃO REPRESENTA GARANTIA DE RENTABILIDADE FUTURA. A RENTABILIDADE DIVULGADA NÃO É LÍQUIDA DE IMPOSTOS. FUNDOS DE INVESTIMENTO NÃO CONTAM COM GARANTIA DO ADMINISTRADOR, DO GESTOR, DE QUALQUER MECANISMO DE SEGURO OU DO FUNDO GARANTIDOR DE CRÉDITO- FGC. LEIA O FORMULÁRIO DE INFORMAÇÕES COMPLEMENTARES E O REGULAMENTO ANTES DE INVESTIR. DESCRIÇÃO DO TIPO ANBIMA DISPONÍVEL NO FORMULÁRIO DE INFORMAÇÕES COMPLEMENTARES. Para avaliação da performance de um fundo de investimento, é recomendável a análise de, no mínimo, 12 (doze) meses. • ESTE FUNDO UTILIZA ESTRATÉGIAS QUE PODEM RESULTAR EM SIGNIFICATIVAS PERDAS PATRIMONIAIS PARA SEUS COTISTAS. • Este fundo está sujeito a risco de perda substancial de seu patrimônio líquido em caso de eventos que acarretem o não pagamento dos ativos integrantes de sua carteira, inclusive por força de intervenção, regime de administração temporária, falência, recuperação judicial ou extrajudicial dos emissores responsáveis pelos ativos dos fundos • Não há garantia de que o fundo terá tratamento tributário para fundos de Longo Prazo. • Para investir acesse: www.sulamericainvestimentos.com.br. Ouvidoria: 0800 725 3374 .