

INSTRUMENTOS

Renda Fixa | Renda Variável | Moedas

PÚBLICO ALVO E POLÍTICA DE INVESTIMENTO

O Novus Institucional é um fundo multimercado de baixa volatilidade destinado a investidores com horizonte de investimento de médio e longo prazo e que buscam retornos consistentemente superiores ao CDI. Atua nos mercados de juros, câmbio, bolsa e títulos públicos, reproduzindo as posições estratégicas do nosso fundo Novus Capital Macro, sempre respeitando os limites da legislação vigente para Entidades de Previdência Complementar (Resolução CMN 4.994).

PERÍODO

	Novus Institucional	CDI	% CDI	CDI + x %
Outubro	0,37%	0,93%	40%	-0,56%
2024	5,54%	8,99%	62%	-3,45%
12 meses	8,00%	10,97%	73%	-2,97%
24 meses	19,65%	25,86%	76%	-6,21%
36 meses	37,85%	40,35%	94%	-2,50%
Desde o Início*	707,39%	628,85%	112%	78,54%

*Início: 18/11/2004

PATRIMÔNIO LÍQUIDO

PL mês:	R\$	205.317.950	PL Master mês:	R\$	219.473.063
PL médio 12M:	R\$	306.954.385	PL Master médio 12M:	R\$	337.103.359

PERFORMANCE DOS MERCADOS

	Positivo	Negativo	Acima do CDI	Abaixo do CDI
2024	10	0	2	8
12 meses	12	0	4	8
24 meses	24	0	7	17
36 meses	36	0	16	20
Desde o Início*	229	10	133	106

Informações Gerais

Início do Fundo: 18 de Novembro de 2004

Investimento Inicial: R\$ 100,00

Movimentação Mínima: R\$ 100,00

Mínimo para Permanência: R\$ 100,00

Prazo de Carência: Não há

Aplicação e Resgate: Diário até 14h30

Cota de Aplicação: D+0

Cota de Resgate: D+0

Pagamento do Resgate: D+1 (útil - a partir da cotização)

Taxa de Entrada: Não há

Taxa de Saída: Não há

Taxa de Administração: 1% a.a

Taxa Máxima de Administração: 1,5% a.a

Taxa de Performance: 20% no que exceder o CDI

Administrador

Intrag Distribuidora de Títulos e Valores Imobiliários

CNPJ: 62.418.140/0001-31

Praça Alfredo Egdio de Souza Aranha, 100

São Paulo - SP | CEP: 04344-902

Dados Bancários

Favorecido: Novus Capital Institucional

CNPJ: 06.301.947/0001-19

Banco: Itaú (34)

Agência: 8541

Conta Corrente: 40095-1

Gestor

Novus Capital Gestora de Recursos Ltda.

Risco

Classificação Intrag: Moderado

Custodiante

Itaú Unibanco S.A.

Auditoria

Ernst & Young Auditores

CATEGORIA

Anbima: Multimercado Multiestratégia

RENTABILIDADE

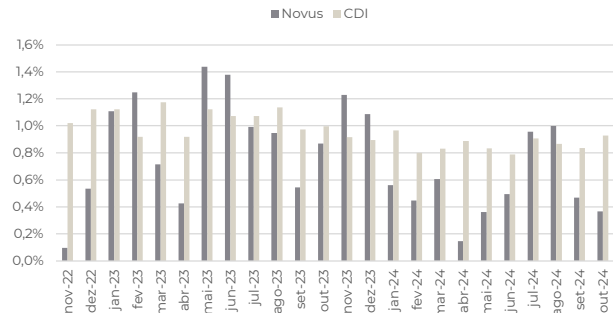

PERFORMANCE GRÁFICA

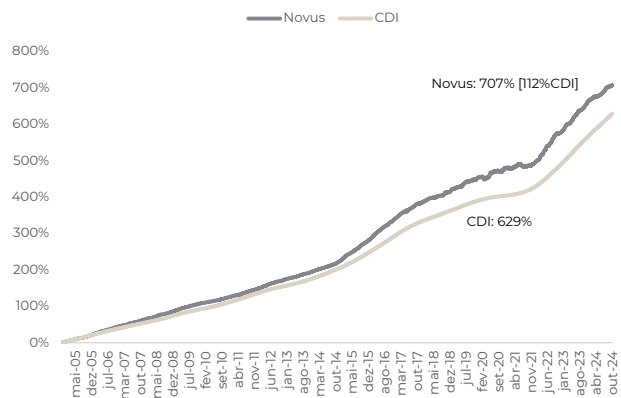

VOLATILIDADE ANUALIZADA

	Volatilidade
Outubro	0,76%
2024	1,19%
12 meses	1,19%
24 meses	1,22%
36 meses	1,37%
Desde o Início*	1,18%

ATRIBUIÇÃO DE PERFORMANCE

Mercados	Mês	Ano
Renda Fixa	0,16%	0,10%
Moedas	-0,19%	-0,55%
Commodities	0,00%	0,00%
Bolsa	-0,44%	-2,19%
Caixa	0,93%	9,05%
Custo	-0,09%	-0,88%
TOTAL	0,37%	5,54%



A Novus Capital Gestora de Recursos Ltda. ("NOVUS") não comercializa nem distribui quotas de fundos de investimento ou qualquer outro ativo financeiro. Este documento não constitui uma oferta de serviço pela NOVUS, tem caráter meramente informativo e é para uso exclusivo de seu destinatário, não devendo ser utilizado para quaisquer outros fins. As informações contidas neste documento são confidenciais e não devem ser divulgadas a terceiros sem o prévio e expresso consentimento da NOVUS. A NOVUS utiliza informações de fontes que acredita serem confiáveis, mas não se responsabiliza pela exatidão de quaisquer das informações assim obtidas e utilizadas neste documento, as quais não foram independentemente verificadas. Estas informações podem estar desatualizadas ou sujeitas a opiniões divergentes. Para avaliação da performance de quaisquer fundos de investimentos, é recomendável uma análise de período de, no mínimo, 12 (doze) meses. Determinados fundos referidos podem utilizar estratégias com derivativos como parte integrante de sua política de investimento. Tais estratégias, da forma como são adotadas, podem resultar em significativas perdas patrimoniais para seus cotistas, podendo inclusive acarretar perdas superiores ao capital aplicado e a consequente obrigação do cotista de aportar recursos adicionais para cobrir o prejuízo do fundo. Os resultados obtidos no passado não representam garantia de resultados futuros e não contam com garantia da NOVUS, de qualquer de suas afiliadas, de qualquer mecanismo de seguro ou, ainda, do Fundo Garantidor de Créditos - FGC. Este documento não constitui uma opinião ou recomendação, legal ou de qualquer outra natureza, por parte da NOVUS, e não leva em consideração a situação particular de qualquer pessoa. A utilização das informações aqui contidas se dará exclusivamente por conta e risco de seu usuário. Antes de tomar qualquer decisão acerca de seus investimentos, a NOVUS recomenda ao interessado que consulte seu próprio consultor legal. Ao investidor é recomendada a leitura cuidadosa do regulamento do fundo e do prospecto, se houver, ao aplicar seus recursos. Investimentos implicam na exposição a riscos, inclusive na possibilidade de perda total do investimento.